

Ciudad de Salta | Salta City

Sitios de interés | Places of interest

- 1 Catedral Basílica | Cathedral - España 558
- 2 Museo Histórico del Norte - Cabildo | Historical Museum of the North - Town Hall - Caseros 549
- 3 Museo Casa de Uruburu - Museo Nacional Histórico | Uruburu's House - National Historical Museum - Caseros 417
- 4 Museo de Arqueología de Alta Montaña (M.A.A.M.) | Museum of High Altitude Archeology - Mitre 77
- 5 Museo de Arte Contemporáneo (M.A.C.) | Contemporary Art Museum - Zuviria 90
- 6 Museo Güemes | Güemes Museum - España 730
- 7 Museo de la Ciudad - Casa de Hernández | City Museum - Hernández House - Florida 97
- 8 Basílica Menor y Museo San Francisco | San Francisco Church and Museum - Córdoba 15
- 9 Convento San Bernardo | San Bernardo Convent - Caseros 78
- 10 Iglesia de la Merced | La Merced Church - Caseros 857
- 11 Iglesia San José | San José Church - Urquiza 457
- 12 Iglesia de la Candelaria - La Viña | La Viña Church - Alberdi 485
- 13 Iglesia San Alfonso - Santuario Virgen Perpetuo Socorro | San Alfonso Church - The Virgin of Perpetual Help Sanctuary - Leguizamón 812
- 14 Iglesia Nuestra Señora del Valle - León XIII | León XIII Church - Mendoza 315
- 15 Ermita Virgen del Cerro | Virgin of the Hill Chapel
- 16 Museo de Bellas Artes | Fine Arts Museum - Belgrano 992
- 17 Complejo Museológico y Cultural Explora Salta | Museological and Cultural Complex "Explora Salta" - Florida 20
- 18 Museo de Antropología | Anthropological Museum - Ejército del Norte y Ricardo Sola s/n
- 19 Museo de Ciencias Naturales | Natural Science Museum - Mendoza 2
- 20 Monumento al Gral. Martín Miguel de Güemes | Gral. Güemes Monument - Av. Uruguay y Paseo Güemes
- 21 Teleférico San Bernardo | San Bernardo Cable Car - Av. San Martín e Hipólito Yrigoyen
- 22 Mercado Artesanal | Artisan Market - Av. San Martín 2550
- 23 Mercado San Miguel | San Miguel Market - Av. San Martín 750
- 24 Lugar donde fue herido el Gral. Martín M. de Güemes | Place where Gral. M. M. de Güemes was wounded - Av. Belgrano y Balcarce
- 25 Iglesia de la Medalla Milagrosa | Medalla Milagrosa Church - Av. Reyes Católicos 1500
- 26 Museo Casona de Castañares | Museum House of Castañares - Av. Houssay Bernardo Doctor S/N Mz E
- 27 Lugar donde residió la artista salteña "Lola Mora" entre los años 1925 y 1933 | Place where the artist "Lola Mora" resided between 1925 and 1933

Referencias Generales | General References

- 1 Secretaría de Cultura y Turismo de la Ciudad - Casa de Moldes | Secretary of Tourism of the City - Caseros 711
- 2 Ministerio de Turismo y Deportes de la Provincia de Salta | Ministry of Tourism and Sports of the Province of Salta - Buenos Aires 93
- 3 Cámara de Turismo de Salta | Tourism Association of Salta - Paseo Güemes 15
- 4 Policía Turística | Tourist Police - Mitre 23
- 5 Jefatura de Policía | Police Headquarters - Gral. Güemes 750
- 6 Policía Federal | Federal Police - Santiago del Estero 952
- 7 Dirección General de Migraciones | Migration Office - Maipú 34
- 8 Correo Postal - Correo Argentino | Postal Office - Deán Funes 160
- 9 Oficina Tren a las Nubes | Train to the Clouds Office - Armeghino 660
- 10 Estación de Ferrocarril Gral. Belgrano | Gral. Belgrano Train Station
- 11 Terminal de Ómnibus | Bus Station - Av. Hipólito Yrigoyen 339
- 12 Automóvil Club Argentino | Argentina Motorcar Club - Rivadavia y B.Mitre
- 13 Hospital San Bernardo | San Bernardo Hospital - Dr. Tobias 69
- 14 Hospital Materno Infantil | Maternity and Children's Hospital - Av. Sarmiento 1301
- 15 Hospital Señor del Milagro | Señor del Milagro Hospital - Av. Sarmiento 557
- 16 Dir. Gral. Bibliotecas | Public Library - Av. Sarmiento 277
- 17 Administración de Parques Nacionales | Northwest Technical Delegation APN - Santa Fé 23
- 18 Sociedad Rural Salteña | Rural Society Salta - Av. Gato y Mancha 1460
- 19 Centro Cívico Municipal | Municipal Civic Center - Av. Paraguay 1240
- 20 Centro de Convenciones | Convention Center - Av. Kennedy s/n
- 21 Arzobispado de Salta | Archbishop's Palace - España 596
- 22 Palacio Legislativo | Legislative Palace - Mitre 550
- 23 Agrupación Tradicionalista Salteña Gauchos de Güemes | Traditionalist Salteñan Association Gauchos de Güemes - Av. Uruguay 750

Espacios Verdes | Parks

- 1 Plaza Principal 9 de Julio | 9 de Julio Square
- 2 Plaza Gral. Güemes | Gral. Güemes Square
- 3 Parque San Martín | San Martín Park
- 4 Parque 20 de Febrero | 20 de Febrero Park
- 5 Parque Bicentenario | Bicentenario Park
- 6 Cerro San Bernardo | San Bernardo Hill
- 7 Plaza Belgrano | Belgrano Square
- 8 Plaza Alvarado | Alvarado Square
- 9 Plaza España | España Square
- 10 Plaza de las Provincias Argentinas | Argentinian Provinces Square
- 11 Parque Los Lapachos | Los Lapachos Park
- 12 Parque Natural de la Ciudad | Natural Park of the City

Esporcimiento | Recreation

- 1 Teatro Provincial Juan Carlos Saravia | Provincial Theatre - Zuviria 70
- 2 Centro Cultural América | America Cultural Centre - Mitre 23
- 3 Teatro Casa de la Cultura | Culture House Theater - Caseros 460
- 4 Usina Cultural de Salta | Cultural Space "Usina Cultural of Salta" - España y Juramento
- 5 Teatro Municipal | Municipal Theater - Av. Paraguay 1240
- 6 Anfiteatro Cuchi Leguizamón | Cuchi Leguizamón Amphitheater - Avenida San Martín s/n
- 7 Centro Cultural Dino Saluzzi | Dino Saluzzi Cultural Centre - Independencia 910
- 8 Teatro del Huerto | Del Huerto Theatre - Pueyrredón 175
- 9 Estadio Delmi | Delmi Stadium - Ibazeta y O'Higgins s/n
- 10 Estadio de Fútbol Padre Ernesto Martorena | Padre Ernesto Martorena Football Stadium - Av. Tavella s/n
- 11 Estadio Gimnasia y Tiro | Gimnasia y Tiro Stadium - Leguizamón y Vicente López
- 12 Estadio Central Norte | Central Norte Stadium - Entre Ríos 1498
- 13 Estadio Juventud Antoniana | Juventud Antoniana Stadium - Lerma 649
- 14 Camping Carlos Xamena | Carlos Xamena Camping - Av. Libano s/n
- 15 Alto Noa Shopping | Alto Noa Mall - Av. Bicentenario de la Batalla de Salta 702
- 16 Portal de Salta | Portal de Salta Mall - Av. Bolivia s/n
- 17 Paseo Salta | Paseo Salta Mall - Rotonda de Limache
- 18 Casino Boulevard | Boulevard Casino - Av. Bicentenario de la Batalla de Salta 702
- 19 Nuevo Casino Alberdi | Peatonal Alberdi 165
- 20 Casino MAC Groups - Golden Dream | Golden Dream Casino Peatonal Alberdi 262
- 21 Natatorio Juan Domingo Perón | Juan Domingo Perón Public Swimming Pool - Ayacucho 76

Lo que no podés dejar de hacer en la ciudad de Salta | Must do in Salta City

- | | | | |
|--|--|---|---|
| <input type="checkbox"/> Degustar nuestras empanadas con un vino torrонтés.
Taste empanadas with a glass of Torrонтés wine. | <input type="checkbox"/> Realizar una caminata de día y de noche por el casco céntrico.
Take a day and night walk, through the downtown area. | <input type="checkbox"/> Visitar los museos de la Ciudad y adentrarse en la historia de Salta.
Visit the city's museums and know the history of Salta. | <input type="checkbox"/> Sentarse en la Plaza 9 de Julio a admirar el casco histórico.
Spend the day at the "Plaza 9 de Julio" square and enjoy the historical centre. |
| <input type="checkbox"/> Contemplar la belleza de nuestras iglesias.
Admire the beauty of our churches. | <input type="checkbox"/> Bailar una zamba en alguna de nuestras tradicionales peñas.
Dance a zamba in one of our traditional Peñas. | <input type="checkbox"/> Admirar la Ciudad desde la Cima del cerro San Bernardo.
Admire the view of the City from San Bernardo Hill. | <input type="checkbox"/> Visitar una feria de artesanos y llevarse un auténtico recuerdo de Salta La Linda.
Visit a craft fair and take a unique souvenir of "Salta La Linda". |

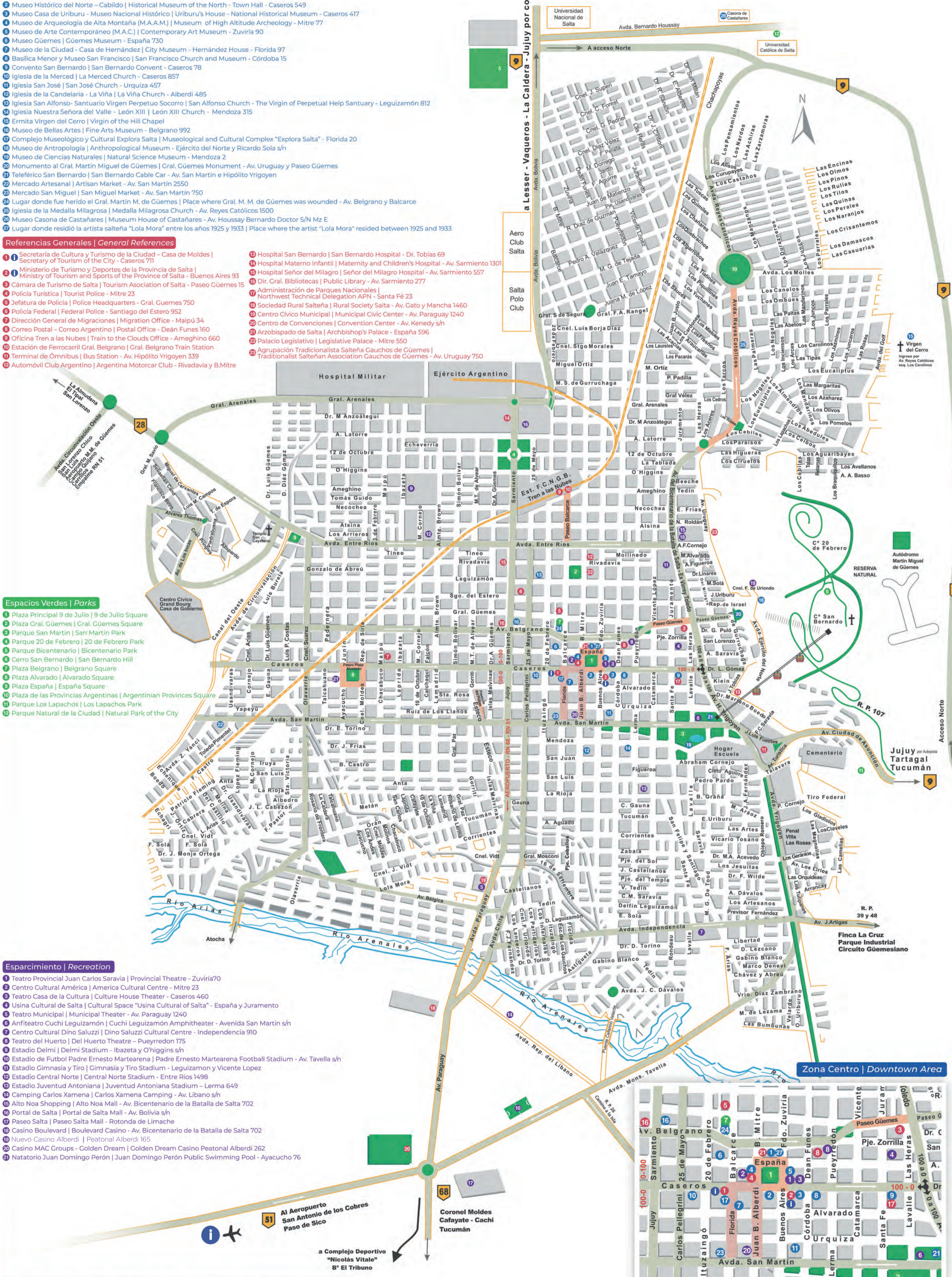

Provincia de Salta | Salta Province

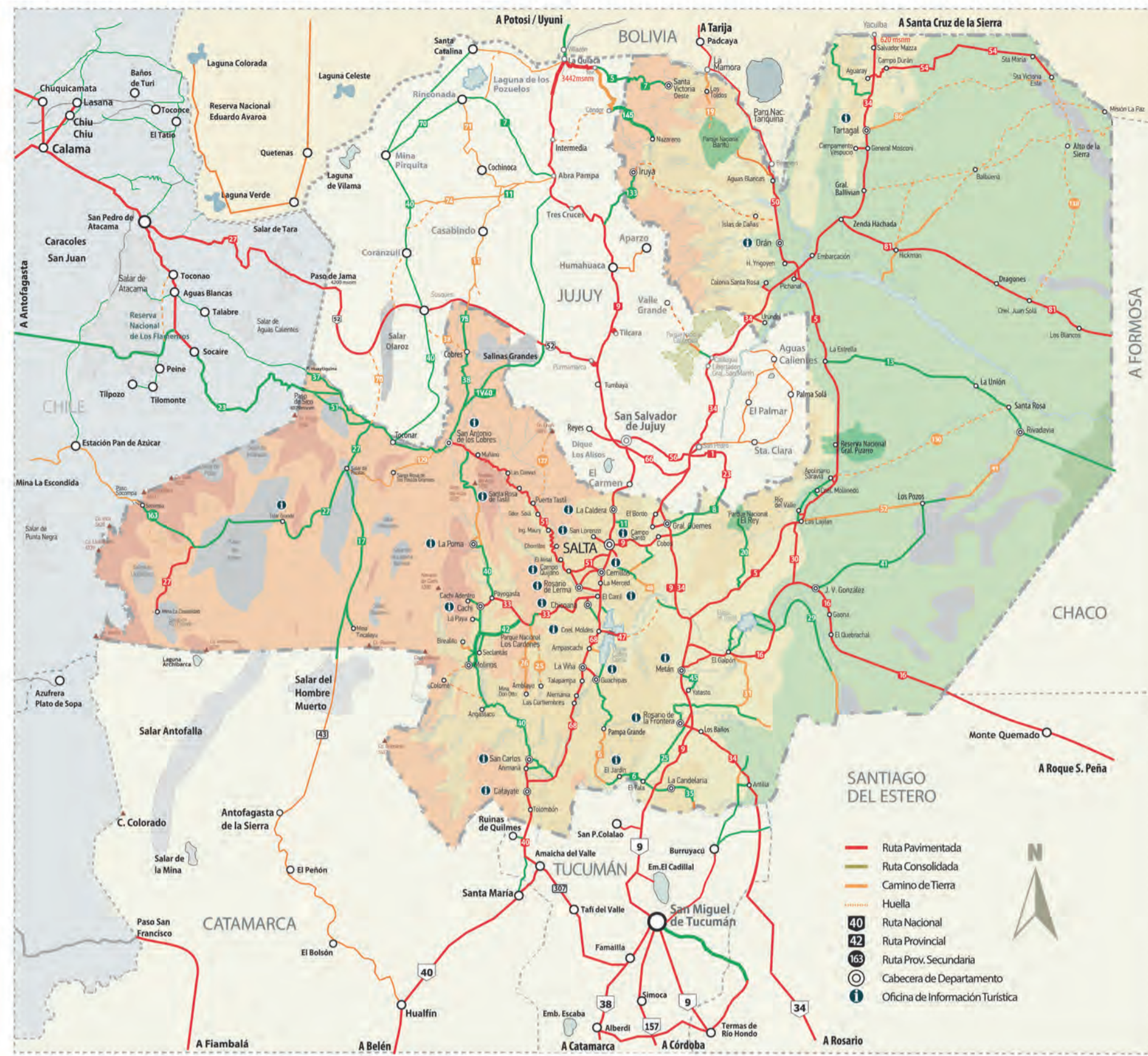

Valle de Lerma | Lerma Valley

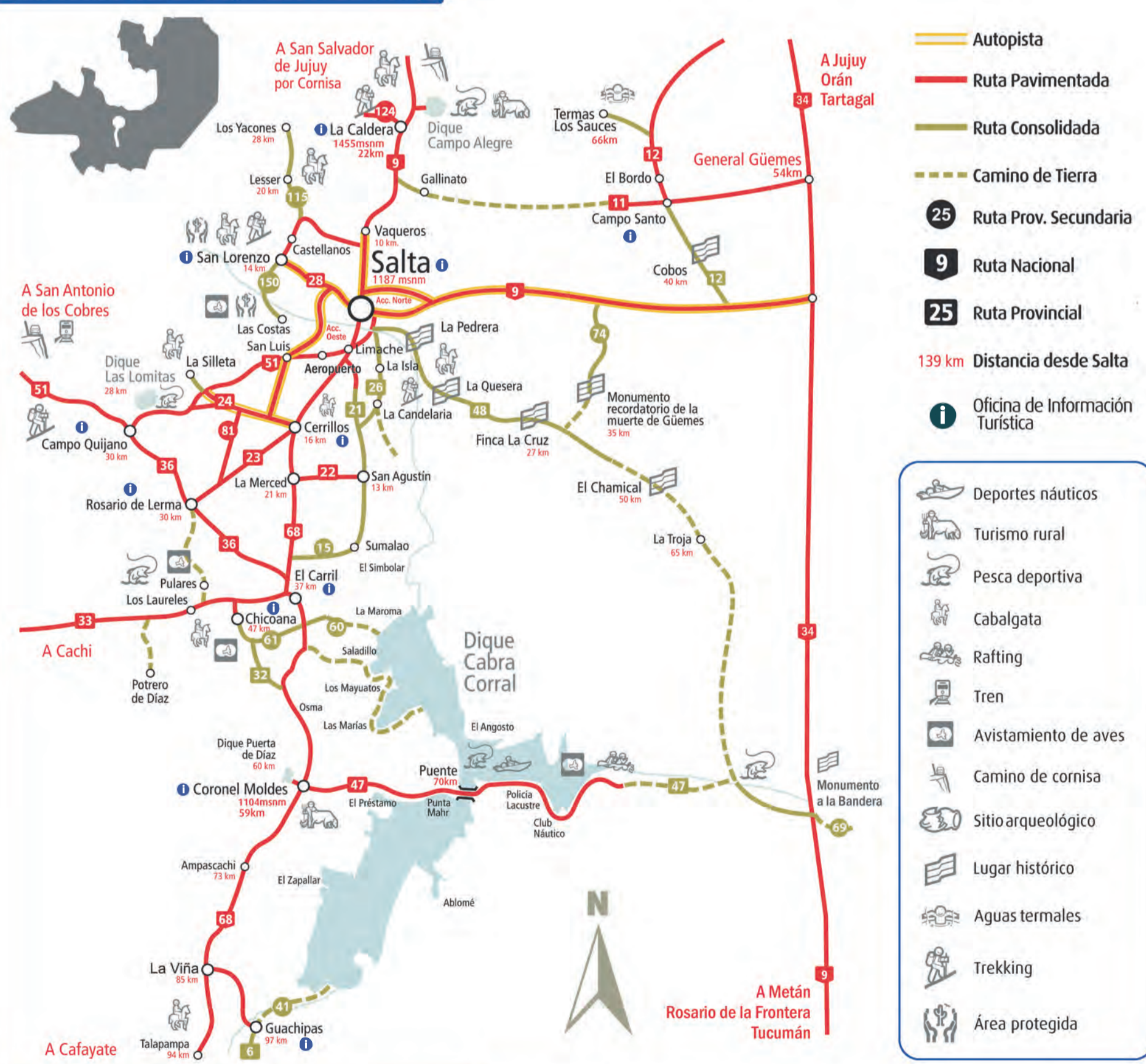

Accesos terrestres a la Ciudad de Salta
Road Access to Salta's City

Ruta 9 - Jujuy (Por Cornisa)	Ruta 51 - San Antonio de los Cobres - Paso de Sico	Ruta 34 - Jujuy (Por Autopista) - Tartagal - Tucumán	Ruta 68 - Coronel Moldes - Cachi - Cafayate - Tucumán
------------------------------	--	--	---

DISTANCIAS LOCALES | LOCAL DISTANCES

Desde Salta Capital/ From Salta City	Rutas/ Routes	Km	m.s.n.m/ m.a.s.l.	Horas de viaje/ Traveling times
Valles de Lerma Lerma Valley				
Aeropuerto Gral.M.M.de Güemes	Av. Kennedy y RN 51	12	1187	25'
Campo Quijano	RN 51	30	1520	45'
Cerrillos	RN 68	16	1190	30'
Cerro San Bernardo	RP 107	5	1454	15'
Chicoana	RN 68/RP 33	47	1272	1h
Coronel Moldes	RN 68	59	1104	1h 30'
El Carril	RN 68	37	1170	45'
Cabra Corral	RN68/ RP 47	86	1042	2h
Guachipas	RN68/ RP 6	97	1120	1h 20'
La Caldera	RN 9/ RP 124	25	1455	45'
La Merced	RN 68	21	1250	35'
La Viña	RN 68	85	1250	2 h 15'
Quebrada San Lorenzo	RP 28	14	1490	25'

Valles Calchaquies Calchaquies Valleys				
Angastaco por Cachi	RN 68/ RP 33/ RN 40	243	1990	5 h 15'
Cachi	RN 68/ RP 33/ RN 40	157	2280	4 h
Cafayate	RN 68	186	1660	3 h
La Poma	RP 68/ RP 33/ RN 40	190	3015	5 h
Molinos por Los Colorados	RN 68/ RP33/42/RN 40	152	2020	4 h 30'
Payogasta	RN 68/ RP 33/ RN 40	147	2410	3 h 30'
Piedra del Molino	RN 68/ RP 33	102	3457	3 h
Quebrada de las Conchas	RN 68	108	1600	2 h 30'
San Carlos por Cachi	RN 68/ RP 33/ RN 40	289	1710	8 h 30'

Región Puna - Andino Puna - Andean Area				
Santa Rosa de Tastil	RN 51	110	3110	2 h
Paso de Sico	RN 51	298	4092	5 h
Pastos Grandes	RN 51/RP 129	223	3991	7 h
Salinas Grandes	RN 9 / RN 52	230	3600	4 h
San Antonio de Los Cobres	RN 51	163	3775	3 h
Tolar Grande	RN 51/ RP 27	387	3520	8 h 30'

Región Norte North Area				
Aguas Blancas	RN 9/34/50	316	562	4 h 30'
Iruya	RN 9/ RP 133	315	2730	8 h
Los Toldos	RN 34/50/ RP 19	434	1600	7 h
San Ramón de la Nueva Orán	RN 9/34/50	266	326	4 h
Parque Nacional Baritú	RN 9/34/50/RP 19	479	2000	8 h
Profesor Salvador Mazza	RN 9/34	420	620	6 h
Tartagal	RN 9/34	348	500	4 h 20'

Región Sur South Area				
Parque Nacional El Rey	RN 9/ RP 5/20	186	890	3 h
Hotel Termas	RN 9/34	180	791	2 h 30'
Rosario de La Frontera	RN 9/ 34	174	791	2 h 15'

DistanCIAS Nacionales | National distances

Desde Salta Capital/ From Salta City	Rutas/ Routes	Km	m.s.n.m/ m.a.s.l.	Horas de viaje/ Traveling times
San Salvador de Jujuy	RN 9	92	1259	2 h
San Salvador de Jujuy	RN 34	124	1259	1 h 30'
Salinas Grandes por Jujuy	RN 9/ 52	222	3600	4 h
Paso de Jama - Jujuy	RN 9/ 52	473	4200	6 h
Purmamarca - Jujuy	RN 9	157	2192	3 h
Tilcara - Jujuy	RN 9	176	2461	3 h 15'
Humahuaca - Jujuy	RN 9	245	2936	4 h 30'
La Quiaca - Jujuy	RN 9	410	4285	7 h
San Miguel de Tucumán	RN 68/40/ RP 307	420	431	8 h
San Miguel de Tucumán	RN 9	311	431	4 h
Ruinas de Quilmes - Tucumán	RN 68/40	241	1980	4 h 30'
Tafi del Valle - Tucumán	RN 68	310	1976	6 h
San Fernando Del Valle De Catamarca	RN 9/38	555	543	7 h
Termas de Rio Hondo	RN 9	400	249	5 h
Cordoba Capital	RN 9	903	384	11 h
La Rioja Capital	RN 9/ 38	772	498	10 h
Mendoza Capital	RN 9/38/40	1506	824	16 h
Puerto Iguazú - Misiones	RN 16/ RP 12	1464	162	18 h
Capital Federal - Buenos Aires	RN 9/34	1605	20	19 h
Posadas - Misiones	RN 16	1186	127	15 h
Clorinda - Formosa	RN 34/81	1047	66	13 h

DistanCIAS internacionales | International distances

Desde Salta Capital/ From Salta City	Rutas/ Routes	Km	m.s.n.m/ m.a.s.l.	Horas de viaje/ Traveling times
San Pedro de Atacama por Jama	RN 9/52/27	633	2438	8 h
San Pedro de Atacama por Sico	RN 51/23	511	2438	7 h
Calama - Chile	RN 52/27/23	537	2436	10 h
Iquique - Chile	RN 52/27/23/25/5	1013	1	16 h
Iquique - Chile	RN 52/27/23/25/1	1168	1	17 h
Arica - Chile	RN 52/27/23/25/5	1208	2	18 h
Antofagasta - Chile	RN 52/27/23/25	751	40	13 h
Tarja - Bolivia	RN 34/50	496	1870	8 h
Uyuni - Bolivia	RN 9	699	3700	12 h
La Paz - Bolivia	RN 9	1254	3577	20 h
Santa Cruz de la Sierra - Bolivia	RN 34	973	416	13 h
Puno - Perú	RN 9	1555	3830	25 h
Cuzco - Perú	RN 9	1994	3399	32 h
Asunción - Paraguay	RN 9/34/81/11	1080	43	14 h

Circuitos Autoguiados Self-guided Tour



Experiencias en la Ciudad Experiences in the City



Información útil | Useful Information

Aeropuerto Internacional Martín Miguel de Güemes / International Airport
(+54 9 387) 4243115 | www.aa2000.com.ar

Defensa Civil
(+54 387) 4213852 / 4214773 / 4213031

Policía Turística / Touristic Police
B. Mitre 23 | (+54 387) 4373199 / (+54 9 387) 5871830 (móvil)

Emergencias / Emergency: 911

Actualización Abril 2024



INFORMACIÓN TURÍSTICA DE LA CIUDAD DE SALTA
Horario de atención lunes a viernes de 08:00 a 20:00 hs.
Cerrado los días: 1 de enero, 1 de mayo y 25 de diciembre
Oficina Casa de Moldes | Oficina en Aeropuerto Martín Miguel de Güemes
Dir | Address: Caseros 711 | Dir | Address: RN 51, km 5
Tel | Phone: +54 387 4373340/41 | 0800-777-0300 | Whatsapp: +54 9 387 4634653
info.turismo@municipalidadesalta.gov.ar | www.saltaciudad.travel



SISTEMAS DE GESTIÓN
RI-14785-007
SERVICIO DE INFORMACIÓN TURÍSTICA

@TurismoSLA | TurismoenSLA | @turismoSLA